

 十六カード
 

16 CARD

Life

2020

3

16カードライフ Vol.413

2020年3月1日発行



岐阜県に3つの大河ドラマ館がオープン

●明智光秀にちなんだ グルメ&グッズに出会えるお店を Pick up!

道三・信長ゆかりの岐阜城(むかしは稲葉山城)
The Gifu Castle of Dosan and Nobunaga
(formerly called Inabayama Castle)

16CARD LIFE NEWS

 十六カードゴルフ大会
 

365日ポイント2倍! 割引も!

エリワン

エリワンカップ

開催致します!

参加資格を問わずどなたでもご参加いただけます。
新緑の季節の中ゴルフを楽しみませんか?



開催日

2020年 **5月12日** 火
午前8:00スタート

開催場所

谷汲カントリークラブ



募集定員

先着176名(全組キャディ付)

費用

メンバー様 11,980円(税込)

ビジター様 15,690円(税込)

※プレー代、モーニングコーヒー付、昼食+1ドリンク、
茶店各1ドリンク込み

賞品

優勝30,000円～飛賞3,000円のギフトカード
のほか、各種特別賞もご用意
(賞品は後日ご郵送させていただきます)

お支払い

各自ご精算をお願いいたします。

当日は順次各組スタートいただき、表彰式を行わないオープンコンペ形式ですので、どうぞお気軽にご参加下さい。

ご予約方法

谷汲カントリークラブにお電話にてお申込ください。
ご予約時にコース及びスタート時間を必ずご確認ください。

■ご予約はこちら

TEL **0585-56-3535**

明智光秀ゆかりの地 岐阜県に

2020年1月11日(土)より、岐阜県内3ヵ所(岐阜市・可児市・恵那市)に大河ドラマセットなどが展示され、大河ドラマの世界観を楽しむことができます。近くのお店で



撮影衣装や小道具等の展示



山頂からの鳥瞰ジオラマと新たに制作した信長居館コンテンツと連動した映像を投影



収録セットなど美術の世界を一部再現

岐阜市 麒麟がくる 岐阜 大河ドラマ館

令和2年1月から大河ドラマ「麒麟がくる」が放送されることに合わせ、岐阜市歴史博物館2階に「麒麟がくる 岐阜 大河ドラマ館」を開設しました。大河ドラマ館では、大河ドラマの主人公である明智光秀のみならず、光秀が仕えた斎藤道三、織田信長にもスポットを当て、メイキング映像を使用したドラマシアター、ドラマに登場する衣装や小道具、迫力あるスタジオ再現セット「道三の館」、稲葉山城下町オープンセットのジオラマなど、大河ドラマに関する展示に加え、歴史博物館の所蔵品を活用した戦国時代の歴史展示など「岐阜市ならではの」展示が楽しめます。

岐阜県岐阜市大宮町2丁目18-1 Tel.058-201-3838
営業時間/9:00~17:00(最終入館16:30)
定休日/無休 料金/大人600円 小中学生300円



PRESENT 抽選で10組20名様に『ペア入場券』プレゼント
※詳しくはプレゼントコーナーをご覧ください。

HPはこちら



岐阜グランドホテル

DCカード利用可 JCBカード利用可



写真イメージです

和洋中3つのレストランのおすすめは、お1人様3,960円の「光秀ランチ」。料理内に桔梗紋等が隠れています。フランス料理は3品の飛騨牛料理が入って大変お値打ちです。

岐阜県岐阜市長良648 Tel.058-233-1111
営業時間/キャッスル:11:30~14:30、17:00~21:00
土日祝11:30~21:00
華川・吉祥:11:30~14:30、17:00~21:00
定休日/キャッスル:第2火曜日、華川:第1火曜日、吉祥:第4火曜日

HPはこちら



明智光秀関連メニュー

- 飛騨牛グルメ「光秀公」ランチ(フランス料理展望レストランキャッスル).....3,960円
- 料理長いちおし「光秀公」ランチ(中国料理 華川).....3,960円
- 光秀ランチ「特祥」(日本料理 吉祥).....3,960円

PRESENT 抽選で2組4名様に『光秀ランチ』3レストラン共通ペアランチ券プレゼント
※詳しくはプレゼントコーナーをご覧ください。

金華山ロープウェイ(山麓)売店

DCカード利用可 JCBカード利用可



道三公エリアとして斎藤道三公リアルフィギュアや生涯絵巻等を展示しています。大河ドラマ館・岐阜城と合わせてお立ち寄り下さい。

HPはこちら



岐阜県岐阜市千畳敷下257 Tel.058-262-6784
営業時間/9:00~17:00(季節により変動あり) 定休日/無休

明智光秀関連商品

- 家紋グラス.....1,020円
光秀公・信長公・道三公の名前と家紋をガラス表面にサンドブラストで彫刻加工しました。
- 岐阜城トランプ.....500円
キング・クイーン・ジャックを織田家、斎藤家、豊臣家、徳川家、ジョーカーを明智光秀などにした戦国時代トランプです。



PRESENT 抽選で5組10名様に『金華山ロープウェイ往復乗車券(ペア)』プレゼント
※詳しくはプレゼントコーナーをご覧ください。

3つの大河ドラマ館がオープン

館がオープンしました。ドラマに登場する衣装や小道具、明智光秀ゆかりのグルメやグッズもチェック!!

岐阜市 可児市 恵那市



可児市

麒麟がくる ぎふ可児 大河ドラマ館



明智荘 光秀の館



館内イメージ



「カッコいい! 戦国武将明智光秀」をコンセプトに、主人公・光秀と、それを取り巻く戦国武将たちについての紹介やドラマがより面白くなる年表や人物相関図も展示しています。また、ドラマに登場する衣装や、ドラマ風景のジオラマを展示し、世界観の再現などが楽しめます。

PRESENT 抽選で10組20名様に

『ペア入場券』プレゼント

※詳しくはプレゼントコーナーをご覧ください。

HPはこちら



岐阜県可児市瀬田1584-1
花フェスタ記念公園 明智光秀博覧会会場 Tel.0574-63-1013
営業時間/9:00~17:00(最終入場16:30) 定休日/年中無休 料金/大人500円 小中高生200円

はやし しゅ ぞう 林酒造

DCカード利用可
JCBカード利用可

創業1874年 明智光秀の生誕地とされる明智長山城の南側に位置する。1973年の大河ドラマ「国盗り物語」の放送より「明智光秀 本醸造」を商品化。また、明智光秀が本能寺の変の後も名を「天海」と変えて徳川家康の参謀として活躍したという説から「純米酒 明智天海」も商品化、地域武将として応援しております。

岐阜県可児市羽崎1418番地
Tel.0574-62-0023
営業時間/9:00~17:00
定休日/不定休
(お電話でお問い合わせください)

HPはこちら



明智光秀関連商品

- 明智光秀 本醸造 720ml.....1,045円
岐阜県産米100%使用のすっきりとした辛口の酒
- 明智天海 純米酒 720ml.....1,375円
岐阜県産米100%使用のお米の旨味が感じられるまるやかですっきりとした辛口の酒
- 酒羊羹 明智光秀.....540円
本醸造 明智光秀を使用した羊羹。お酒の香りがフルーティーな羊羹です



PRESENT

抽選で5名様に

『明智光秀 本醸造720ml・
明智天海 純米酒720ml
2本セット 引換券』プレゼント

※詳しくはプレゼントコーナーをご覧ください。

恵那市

麒麟がくる ぎふ恵那 大河ドラマ館



衣装展示



「愛される明智光秀」をコンセプトに、ドラマに登場する衣装や小道具、ストーリーやキャスト紹介のパネルなど展示します。また、大河ドラマ館と合わせて、特別展「明智光秀が生きた時代の東美濃戦国史一山城を巡る攻防一」を大正ロマン館内で開催します。

岐阜県恵那市明智町1304番地1
Tel.0573-54-3944

営業時間/9:00~17:00
(入館は16:30まで)

定休日/2020年12月31日、
2021年1月1日

料金/大人400円※大人:高校生以上
中学生以下無料

HPはこちら



たい しょう むら ろまん てい 大正村浪漫亭

DCカード利用可
JCBカード利用可

大正モダンな建物の大正村浪漫亭。光秀生誕の地として、明智家の伝承が多く伝わる観光の玄関口。光秀商品やスイーツ、ここでしか売っていないオリジナル商品ももりだくさん。

岐阜県恵那市明智町456
Tel.0573-55-0057
営業時間/9:30~17:30
定休日/無休

HPはこちら



明智光秀関連メニュー/商品

- 光秀らんち.....1,000円
地元の肉屋のコロッケやマルコ醸造の茶漬みそなど地元のおいしいものが詰まったらんち。
- 光秀玉手箱(饅頭).....1,080円
2019日本パッケージコンテストに受賞した玉手箱。ぜひ開けてびっくりしてみてください!

PRESENT

抽選で5名様に

『光秀タオル』プレゼント

※詳しくはプレゼントコーナーをご覧ください。

PRESENT

抽選で10組20名様に

『ペア入場券』プレゼント

※詳しくはプレゼントコーナーをご覧ください。



エリワンパートナー PICK UP!!

十六カード・じゅうろくJCBデビットを使うとポイントアップや割引が受けられるエリワンパートナーは、岐阜・愛知を中心に1,200店舗以上! 本コーナーでは、エリワンパートナーをピックアップしてご紹介します。

おさらい エリワンって?

① 十六カード・じゅうろくJCBデビットを



② 地元のエリワンパートナーで使うと...

エリワンパートナーのお店は
約**1,200**店舗
2020年3月現在



※エリワン特典は実店舗のみ対象となります

③ カード利用ポイントが2倍! 割引も!



ポイント**2倍!**

※ヒマラヤは値引特典のみとなります
※各特典は予告なく変更となる場合があります。
最新の特典はエリワンホームページでご確認ください。



エリワンくん

詳しくはこちら



パートナー PICK UP 29

宝石の岩田時計舗

岐阜市日ノ出町1-16(柳ヶ瀬、岐阜中ビル南) TEL0120-65-7717



宝石の岩田時計舗

メガネ専門店 **メガネの岩田**



どんなお店?

創業83年を迎えた、宝石・時計・眼鏡・金銀製品を取り扱う老舗。品質に対するこだわりと、安心のサービスを心掛け、シンプルなジュエリーからハイクラスジュエリーまで、幅広くご用意しております。また、国産高級腕時計のセイコーレドール、エレガントなマダムグレ眼鏡フレームなども取り揃えております。

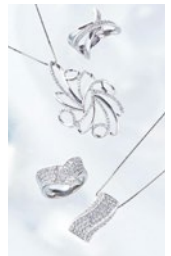

パートナーピックアップ

揺れる輝き「ダンシングストーン」。今までの常識を覆す、全く新しい感覚のダイヤモンドペンダントです。今お使いのダイヤモンドでお作りすることもできます。新情報を公式HPで配信中!ぜひ見に来てください!



エリワン利用可能店舗

宝石の岩田時計舗、メガネの岩田

十六カード/じゅうろくJCBデビットでのお支払いで



ポイント**2倍!**

パートナー PICK UP 30

レストラン ももちどり

郡上市大和町牧912-1 古今伝授の里フィールド TEL058-294-7500



Restaurant

ももちどり



どんなお店?

レストラン「ももちどり」は、フランス三ツ星レストランで修業を積んだ、地元出身のシェフによる本格フランス料理店です。使われている野菜は、ほとんどが地元産。郡上大和の豊かな水と自然が育んだ食材が、体の内側から癒します。

パートナーピックアップ

店名「ももちどり」は、「さまざまな鳥たちが集いさえずる」さまを意味し、古今伝授の秘伝の一つである鳥の名前から命名されました。吹き抜けの天井とガラスで囲まれた館内・中央には、栃の木巨大テーブル。建物の周囲は池と竹林。あたたかも池に浮かんでいるようなレストラン。本場仕込みのシェフによるフランス料理。池辺の花々や竹林、新緑や紅葉など四季折々の風景を楽しみながら、たっぷりのご賞味ください。



新情報を公式HPで配信中!
ぜひ見に来てください!
詳しくはこちら



エリワン利用可能店舗

レストラン ももちどり

十六カード/じゅうろくJCBデビットでのお支払いで



ポイント**2倍!**



クレジットカードポイントの交換でおトクなカードライフを

たまったポイントに応じてバラエティ豊かな商品と交換できるクレジットカードのポイント、ご利用されていますか？

ご利用のブランドによってポイントの有効期限や交換商品が異なります。ブランドを確認し、様々な商品とポイントを交換しておトクなカードライフをお楽しみください。



DCカード会員の方

ポイント残高・有効期限の確認方法

(記載例)

現在のポイント (A+B+C)	1500
内 A.前月までの獲得ポイント	1400
B.当月獲得ポイント	100
訳 C.キャンペーン等での獲得ポイント	0
■年度別獲得ポイント内訳	
D. 2017年度獲得ポイント (2020年3月末まで有効)	500
E. 2018年度獲得ポイント (2021年3月末まで有効)	500
F. 2019年度獲得ポイント (2022年3月末まで有効)	500
当月利用ポイント	0

現在の交換可能ポイント

期限切れとなるポイントはここに表示されます

※毎年3月末に有効期限を迎えるポイントがあります。2020年3月末まで有効のポイントはまもなく失効しますのでご注意ください。

交換できる商品の例

850 ポイント



三菱UFJニコスギフトカード 3,000円分
※ギフトカード券面のデザインを変更する場合がございます。

1,100 ポイント



選べる
カタログギフト
「クリスタル」

350 ポイント



図書カード NEXT (1,000円分)

WEB限定 500 ポイント～



商品交換期間：2019年4月15日～2020年3月31日

他にもうれしい商品がいっぱい！
詳しくは右記の2次元コードまたは下記の電話番号に資料請求！

WEBカタログはこちら



交換方法

インターネットから

DC Webサービスにログインし、「ポイント照会」を選択

お電話から

03-3770-3030

(24時間・自動音声応答)

お電話にて交換 サービスコード「26」、
パンフレット・応募用紙の請求 サービスコード「20」
※お手元にDCカードをご用意ください。

JCBカード会員の方

ポイント残高・有効期限の確認方法

現在の交換可能ポイント

(記載例)

Oki Doki ポイントプログラム					
当月獲得	ボーナス	ご使用ポイント	累計ポイント	次回失効予定日とポイント数	
200	100	0	3000	2021/6/15	180

期限切れとなるポイントはここに表示されます

※会員様ごとにポイントの次回失効日は異なります。

交換できる商品の例

1,050 ポイント



JCBギフトカード 5,000円分
(1,000円券×5枚)

1,150 ポイント



吉兆楽
越後雪室屋
水溫熟成
魚沼産コシヒカリ
(特別栽培米)
4kg

200 ポイント～



Oki Dokiポイント 1ポイント
nanacoポイント 5ポイント
※申込可能ポイント200ポイント以上1ポイント単位

200 ポイント～



JCBプレモカード
OkiDokiチャージ(1,000円分)
Oki Dokiポイント 1ポイント▶プレモリニュー 5円分
※申込可能ポイント200ポイント以上1ポイント単位(最大5,800ポイント)

商品交換期間：2019年12月17日～2020年12月16日

ほかにもバラエティ豊かな商品がいっぱい！
詳しくは右記の2次元コードまたは下記の電話番号に資料請求！

WEBカタログはこちら



交換方法

インターネットから

MyJCBにログインし、「ポイント・キャンペーン」の「ポイント照会」を選択

お電話から

0120-409-309 (フリーダイヤル)

0570-00-3331 (スマートフォン、携帯電話の方・有料)

(24時間・自動音声応答・年中無休)

商品申込は「1」、カタログ請求は「2」、累計ポイント数の確認は「3」
※お手元にJCBカードをご用意ください。

クレジットカードポイントの有効期限切れにご用心！

PRESENT チケットや十六カードが使えるお店の金券などが当たるマンスリープレゼント

<p>A 麒麟がくる 岐阜 大河ドラマ館</p>  <p>麒麟がくる 岐阜 大河ドラマ館 ペア入場券</p> <p>10組 20名様</p> <p>※本券で歴史博物館の企画展の観覧が可能です。 (特別展の観覧は、別途入場料が必要)</p>	<p>B 麒麟がくる ぎふ可児 大河ドラマ館</p>  <p>麒麟がくる ぎふ可児 大河ドラマ館 ペア入場券</p> <p>10組 20名様</p> <p>※花フェスタ記念公園への入園には、別途入園料 が必要です。</p>	<p>C 麒麟がくる ぎふ恵那 大河ドラマ館</p>  <p>麒麟がくる ぎふ恵那 大河ドラマ館 ペア入場券</p> <p>10組 20名様</p> <p>※大正ロマン館内の展示を併せて観覧される場 合は、別途入場料が必要です。</p>	<p>D 岐阜グランドホテル</p>  <p>岐阜グランドホテル 『光秀公ランチ』 3レストラン共通ペアランチ券</p> <p>※写真はイメージです。</p> <p>2組 4名様</p>
<p>E 金華山ロープウェー</p>  <p>金華山ロープウェー(山麓)売店 金華山ロープウェー 往復乗車券(ペア)</p> <p>5組 10名様</p>	<p>F 林酒造</p>  <p>林酒造 明智光秀 本醸造 720ml・ 明智天海 純米酒 720ml 2本セット 引換券</p> <p>※引換券をご持参のうえ、2020年 5月末日までにご来店ください。</p> <p>5名様</p>	<p>G 大正村浪漫亭</p>  <p>大正村浪漫亭 光秀タオル</p> <p>5名様</p>	<p>H 田中屋フーズ</p>  <p>THE 雪月花 食事券(3,000円分)</p> <p>お店住所:岐阜市玉森町26</p> <p>10名様</p>

<p>I ながら会バスツアー</p>  <p>岐阜バス ながら会バスツアーペア参加券</p> <p>【日本最大級のいちごハウス 静岡いちご狩りとまぐるづくし】コース 【出発日】(4月)17・19・21・26・29日、(5月)2・4・5日</p> <p>※ご当選後、岐阜バスへの事前予約が必要となります。 上記の出発日より希望日をお選びください。</p> <p>3組 6名様</p>	<p>J ナゴヤドーム</p> <p>ナゴヤドーム公式戦</p> <ol style="list-style-type: none"> 4月10日(金) 広島戦 4月11日(土) 広島戦 4月12日(日) 広島戦 4月22日(水) ヤクルト戦 4月23日(木) ヤクルト戦 4月24日(金) 阪神戦 4月25日(土) 阪神戦 4月26日(日) 阪神戦 5月 4日(月・祝) 巨人戦 5月 5日(火・祝) 巨人戦 5月 6日(水・振休) 巨人戦 5月13日(水) 広島戦 <p>※試合 1組 2名様 / 合計 12組 24名様 ※座席は一塁側内野席のペアチケットとなります。 ※観戦日のご指定のない場合は、無効となります。</p>	<p>K 岐阜オープン</p>  <p>岐阜オープンクラシック2020 ペア入場無料券</p> <p>4月11日(土)・12日(日)</p> <p>※いずれかの日程でご利用いただけます。 会場:各務原カントリー倶楽部</p> <p>25組 50名様</p>	<p>L 岐阜オープングッズ</p>  <p>岐阜オープンクラシック2020 大会オリジナル キャップ</p> <p>※実際の物とは色デザインが異なります。</p> <p>10名様</p>
---	---	---	--

応募方法

●ハガキの場合
下記(1)~(5)をご記入の上、〒500-8556 様十六カード「カードライフ」係 までお送りください。 ※宛名の住所は記入不要です。
(1)ご希望の賞品(記入例: A 麒麟がくる 岐阜 大河ドラマ館)
(2)カードブランド(DCまたはJCB) (3)氏名(フリガナ) (4)郵便番号・住所
(5)今月のご利用代金明細書のショッピング合計金額

●パソコン・スマートフォンの場合
「今月の会員プレゼント」をご覧ください。
パソコン スマホ <http://www.16card.co.jp/>

応募締切日: 2020年3月16日(月) 必着

●ご応募は、今月のご利用代金明細書のショッピング合計金額が、DC・JCBいずれかで10,000円以上ある方に限ります。 ●DC・JCBの両カードをお持ちで、それぞれショッピング合計金額が10,000円以上あれば1件ずつ応募できます。
●DC・JCB間のショッピング利用額の合算はいたしません。尚、DC・JCB内での複数応募は無効となります。 ●本人会員名で応募ください。(家族会員様のご利用分は本人会員様のご利用分として合算されます。)
●ご応募の際にいただいた会員様の情報はプレゼントの抽選・発送等の目的以外に利用いたしません。
●応募者多数の場合は抽選となります。(1月号の有効応募者数は895名でした。)なお、当選者の発表は賞品の発送(3月下旬予定)をもってかえさせていただきます。

メルマガ会員限定

プレゼント
応募口数が
2倍に!!

2020年2月29日までに「メールマガジン」に登録された方(すでに登録済みの方を含む)は、3月号プレゼントの応募口数が2倍となります。おトクな情報が届いて、プレゼント当選確率もアップするメルマガ会員になろう! (3月以降も、月末現在でメルマガに登録されている方は翌月のプレゼント応募口数が2倍となります。)

<p>登録方法</p> <p>メールマガジン</p>	<p>DC 会員の方</p> <p>DC Webサービス にご登録ください ※既にご登録済みの方は 次のステップへ</p>	<p>DC Webサービスに ログイン ▶▶ 各種手続き</p>	<p>メールアドレス登録・変更 ▶▶ Eメールアドレスのご 登録</p>	<p>Eメールアドレスを登録し メール配信を「希望する」 を選択 ▶▶ 確定</p>	<p>登録無料</p>
<p>JCB 会員の方</p>	<p>My JCBにご登録 ください ※既にご登録済みの方は 次のステップへ</p>	<p>My JCBにログイン ▶▶ お客様情報の変更</p>	<p>Eメールアドレスの変更・各種E メールの配信登録/停止 ▶▶ Eメールアドレスのご登録</p>	<p>Eメールアドレスを登録し 「おしらせメール配信」を「希 望する」を選択 ▶▶ 変更</p>	<p>※お持ちのカード によっては登録 できない場合も ございます。</p>

キャッシュレス・消費者還元制度に関するお問い合わせはこちら

<p>DC DCカードキャッシュレス・消費者還元制度専用デスク 0570-550-327 (受付時間/9:00~17:00 年末年始は休み)</p>	<p>十六カード JCB</p>	
<p>JCB JCBキャッシュレス・還元特設デスク 0570-010-083 (受付時間/9:00~17:00 年末年始は休み)</p>	<p>岐阜市神田町7-12 ☎ 0120-16-3916 平日9:00~17:00(土日祝日は休み)</p>	<p>【十六カードHP】</p>